

IN NUR
5 MINUTEN
INSTALLIERT!

CGM MEDISTAR

Arztinformationssystem



KURZANLEITUNG

Anbindung eines
mobilen Kartenterminals
an CGM MEDISTAR

Synchronizing Healthcare



**CompuGroup
Medical**

VORBEREITUNG

Stecken Sie das mobile Kartenterminal an den Rechner per USB an:

Treiberinstallation durchführen.

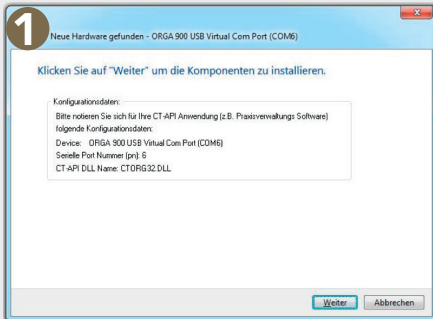

3 Sollte der Treiber nicht automatisch installiert werden, führen Sie die Treiberinstallation manuell durch. Das Setup hierfür finden Sie unter: <https://ingenico.de/healthcare/downloads>

Im Gerätemanager des Rechners den COM-Port abfragen.



1 In CGM MEDISTAR unter IDN die Schnittstelle zum Kartenterminal auf CR0 einstellen.



- 2 In CGM MEDISTAR-Task per IMKT in die Einstellungen für die mobilen Kartenterminals wechseln.



- 3 Auf der linken Hälfte des Fensters das entsprechende Kartenterminal auswählen. Auf der rechten Seite den COM-Port aus dem Gerätemananger auswählen und unter Port eintragen.
HINWEIS: Die hier angegebene DLL (hier CTORG32.dll) muss sich im *C:\Windows\system32 bzw. SYSWOW64* befinden. (Diese DLL wird vom Hersteller bereitgestellt.)

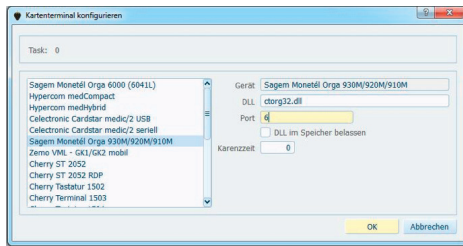

Änderungen übernehmen mit
Ja bestätigen.



- 4 Im Kartenterminal-Dialog des Task (wenn TI eingerichtet) sehen Sie das neu eingerichtete Kartenterminal mit einem verwendbaren Slot.



Wenn an dem Task kein TI-Anschluss eingerichtet ist, können Sie das mobile Kartenterminal per VK ansprechen.

EINLESEN

- 1 Einlesen der eGK am mobilen Kartenterminal. (Gerät darf NICHT per USB verbunden sein.)



- 2 Das mobile Kartenterminal wird zum Übertragen der im Gerät gespeicherten, eingelesenen eGK per USB angeschlossen

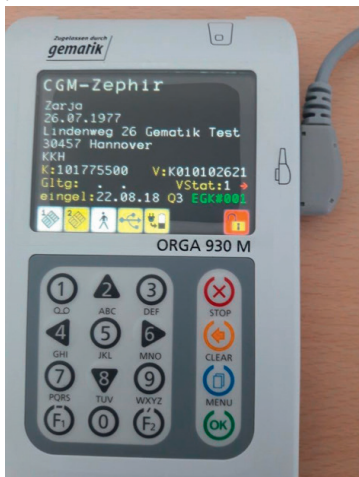

- 3 In CGM MEDISTAR per VK die Daten vom mobilen Kartenterminal einlesen. (ACHTUNG: Hierbei darf keine eGK in den stationären TI-Kartenterminals gesteckt sein!)



4 Slot 1 des mobilen Kartenterminals auswählen.

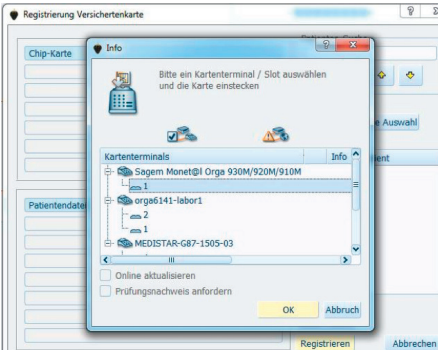

5 Die im mobilen Kartenterminal gespeicherten und eingelesenen eGK werden per VK nacheinander eingelesen und gelöscht. Während das mobile Kartenterminal per USB verbunden ist, können keine eGK an diesem Gerät eingelesen werden.

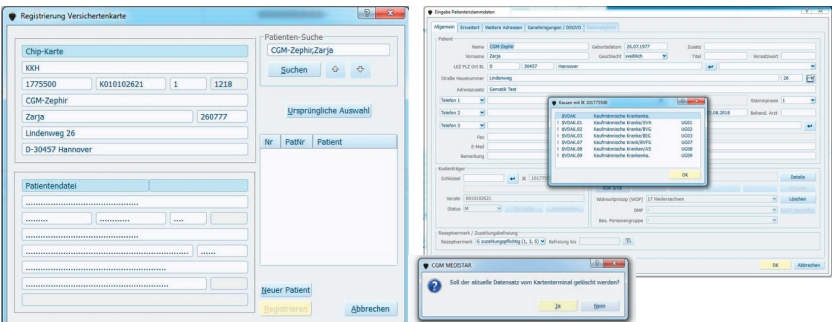

6 Die Datensätze vom mobilen Kartenterminal werden einzeln gelöscht.



CompuGroup Medical Deutschland AG

Geschäftsbereich MEDISTAR

Karl-Wiechert-Allee 64 | 30625 Hannover

T +49 (0) 511 5405-00

F +49 (0) 511 5405-109

info@medistar.de

cgm.com/medistar

