

AU CABINET OU À DISTANCE, NOTRE LOGICIEL LIBÉRAL AXISANTÉ S'ADAPTE À VOTRE SPÉCIALITÉ ET VOTRE PRATIQUE

SÉCURÉ
NUMÉRIQUE

15
ANNÉES
D'EXPÉRIENCE

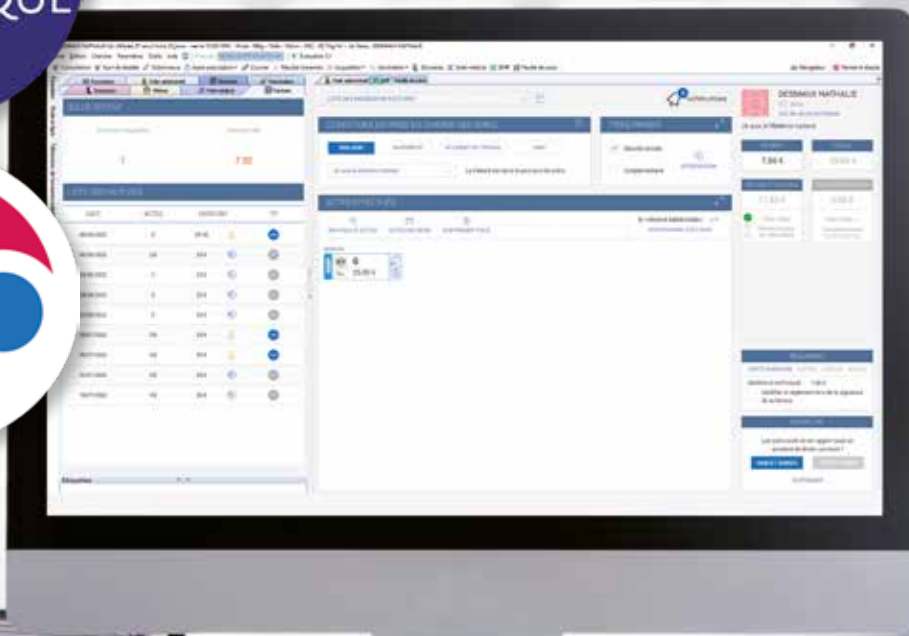

Synchronizing Healthcare*



CompuGroup
Medical

UNE CONSULTATION TYPE AVEC **AXISANTÉ**



PRENDRE RENDEZ-VOUS

Qu'ils soient pris en ligne, par votre secrétaire ou via une télésecrétaire médicale, vos rendez-vous sont affichés dans votre agenda en ligne.

ACCUEILLIR LES PATIENTS

A l'accueil de vos patients, leurs traits stricts d'identité sont vérifiés et mis à jour avec les téléservices intégrés de l'Assurance Maladie dans AxiSanté.



DÉROULER LA CONSULTATION

L'affichage tout à l'écran du dossier patient vous permet de gagner du temps tout au long de la consultation, qu'elle soit au cabinet ou à distance.

PARTAGER DES DOCUMENTS

Le module de partage vous permet de rapidement partager le compte rendu de la consultation avec un confrère via la MSSanté et avec le patient dans son DMP.



FACTURER ET TÉLÉTRANSMETTRE

Vous pouvez pratiquer le tiers payant en toute sérénité, le module de facturation nouvelle génération dans AxiSanté vous donne le statut en temps réel de vos patients, notamment la situation de remboursement, et vous garantit le paiement de la consultation.

LA PRISE DE RENDEZ-VOUS

La prise de rendez-vous consomme beaucoup de temps aux praticiens et à leurs secrétaires. Vous pouvez réduire cette charge administrative au profit de votre temps médical et de votre confort au travail : avec la prise de rendez-vous en ligne, le rappel de rendez-vous par SMS et/ou email, ainsi que le service de télésecrétariat médical. Toutes ces solutions sont synchronisées avec votre agenda AxiSanté.

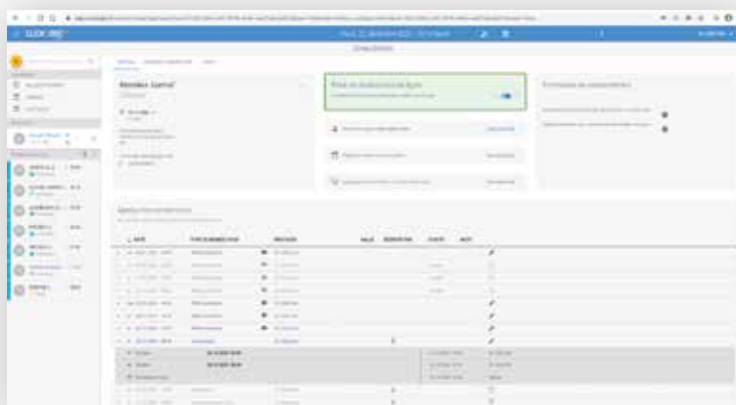

L'ACCUEIL DE VOS PATIENTS

Accueillir le patient réserve aussi son lot de tâches administratives. Quelles que soient les étapes du parcours patient, la suite logicielle AxiSanté intègre les services nécessaires pour gérer l'accueil du patient, notamment avec l'intégration des téléservices de l'Assurance Maladie : AATi, ADRI, DMTi, HRi et INSi.

Ainsi, secrétaires et praticiens peuvent rapidement traiter la partie administrative de la consultation et mettre à jour en temps réel les informations des patients.

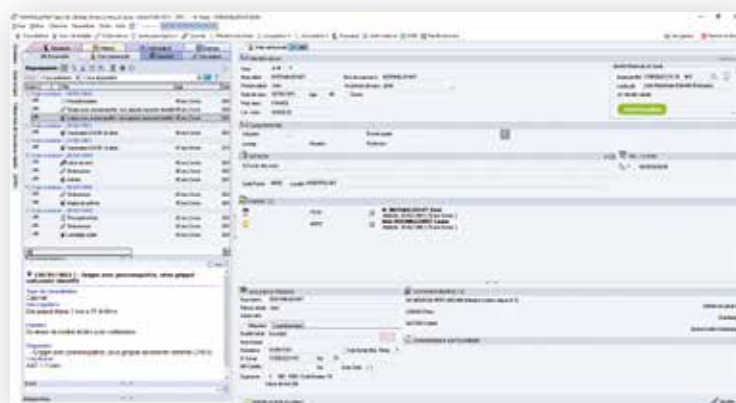

LA CONSULTATION AU CABINET OU À DISTANCE

Quelle que soit votre spécialité, le dossier patient AxiSanté vous permet en seulement quelques clics de réaliser votre consultation en présentiel ou en téléconsultation, et de mettre en avant la récupération des données médicales (biologie, CR de consultation, ...) depuis des sources externes type DMP et MSSanté. Son affichage « tout à l'écran » facilite le suivi et la lecture des informations, ainsi que les différents raccourcis pour accéder aux fonctionnalités clés.

En fonction de votre spécialité, vous avez accès à des modules spécifiques, ainsi que des formulaires et courriers type.

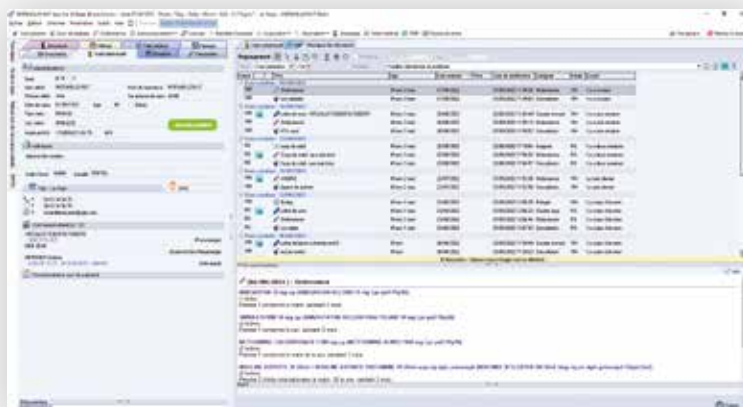

LA COMMUNICATION ET LE PARTAGE DE DOCUMENTS

Que ce soit depuis la messagerie du logiciel ou depuis le DMP, la lecture, le classement et le partage des données médicales de vos patients (synthèse médicale, compte-rendu d'hospitalisation, courrier, ordonnance) sont réalisés avec le moins de clics possibles pour gagner en simplicité d'usage. Compatible MSSanté et référencé Ségur, la sécurité des données est garantie.

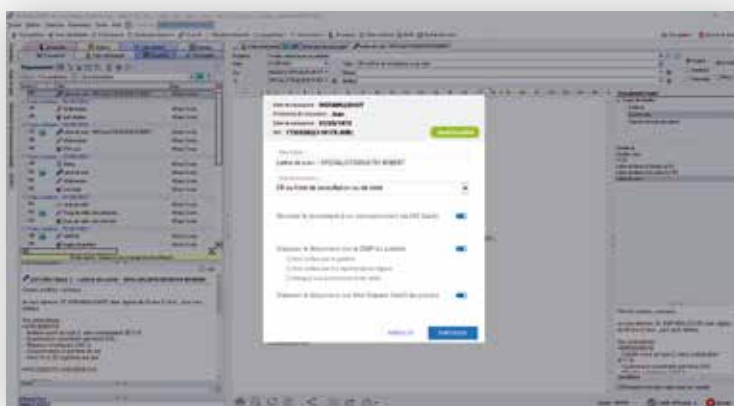

LA FACTURATION ET LA TÉLÉTRANSMISSION

Avec son module de facturation nouvelle génération, AxiSanté vous permet de facturer, télétransmettre et suivre le règlement des consultations simplement. Le module est aussi accessible en ligne depuis un simple navigateur.

Ainsi, si vous êtes équipé de la CGM Smart Cover à double lecteur de cartes, vous pouvez également facturer et télétransmettre dans un autre lieu d'exercice, au domicile des patients.

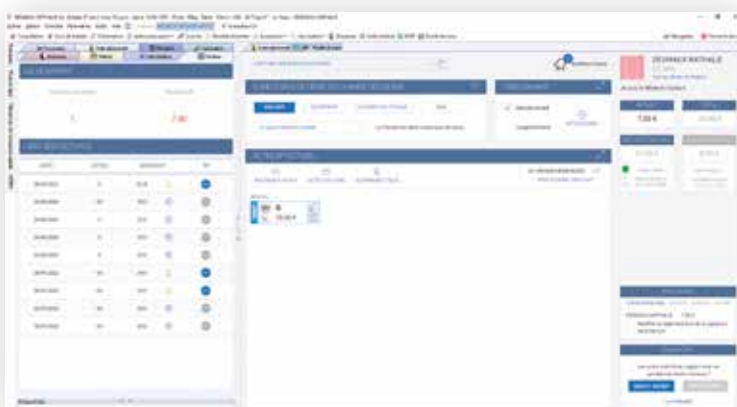

AU CABINET OU À DISTANCE,
NOTRE LOGICIEL LIBÉRAL AXISANTÉ S'ADAPTE
À VOTRE SPÉCIALITÉ ET VOTRE PRATIQUE

POURQUOI CHOISIR AXISANTÉ ?



LIBÉRAL

Des modules intelligents permettent d'adapter certaines fonctionnalités à votre spécialité : cardiologue, pédiatre, gynécologue, sage-femme, médecin généraliste, etc.



MOBILE

Une version en ligne vous permet d'accéder à l'ensemble des fonctionnalités de votre logiciel et de vos dossiers patients depuis n'importe quel lieu d'exercice.



PRATIQUE

L'ensemble des fonctionnalités s'affiche sur un seul écran pour faciliter la navigation dans le logiciel et réduire le nombre de clics.



MODULABLE

Vous pouvez compléter votre suite logicielle avec différents modules pour optimiser votre organisation avant, pendant, et après vos consultations.



SÉCURISÉ

L'ensemble des données sont stockées chez un Hébergeur de Données de Santé agréé et certifié par l'ANS : Agence Numérique en Santé.



INNOVANT

Bénéficiez d'une plateforme de services avec des modules innovants comme le calendrier vaccinal ou la facturation nouvelle génération.

Cachet du Partenaire

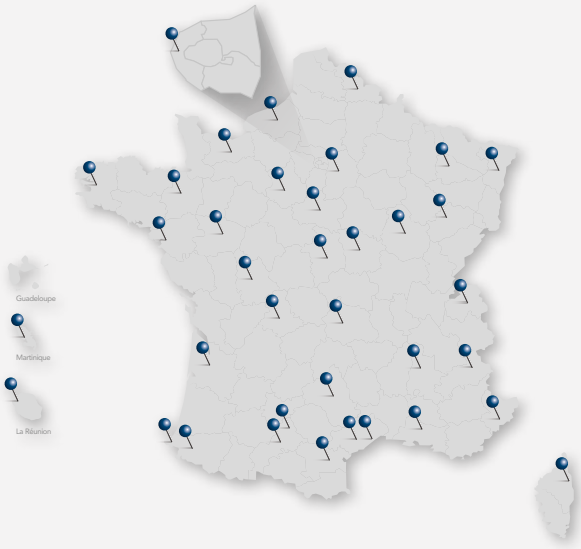

AXISANTÉ, PARTENAIRE AGRÉÉ

Avec ses **37 Partenaires agréés**, AxiSanté reste proche de ses utilisateurs pour les accompagner au quotidien et répondre au plus vite à leurs besoins.

**AXISANTÉ, UNE SUITE LOGICIELLE DÉVELOPPÉE PAR
COMPUGROUP MEDICAL, LEADER E-SANTÉ DEPUIS PLUS DE 30 ANS**



AxiSanté - CompuGroup Medical Solutions
info@axisante-fr.cgm.com
cgm.com/fr



Synchronizing Healthcare*



**CompuGroup
Medical**